TRATTO STRADALE A-B

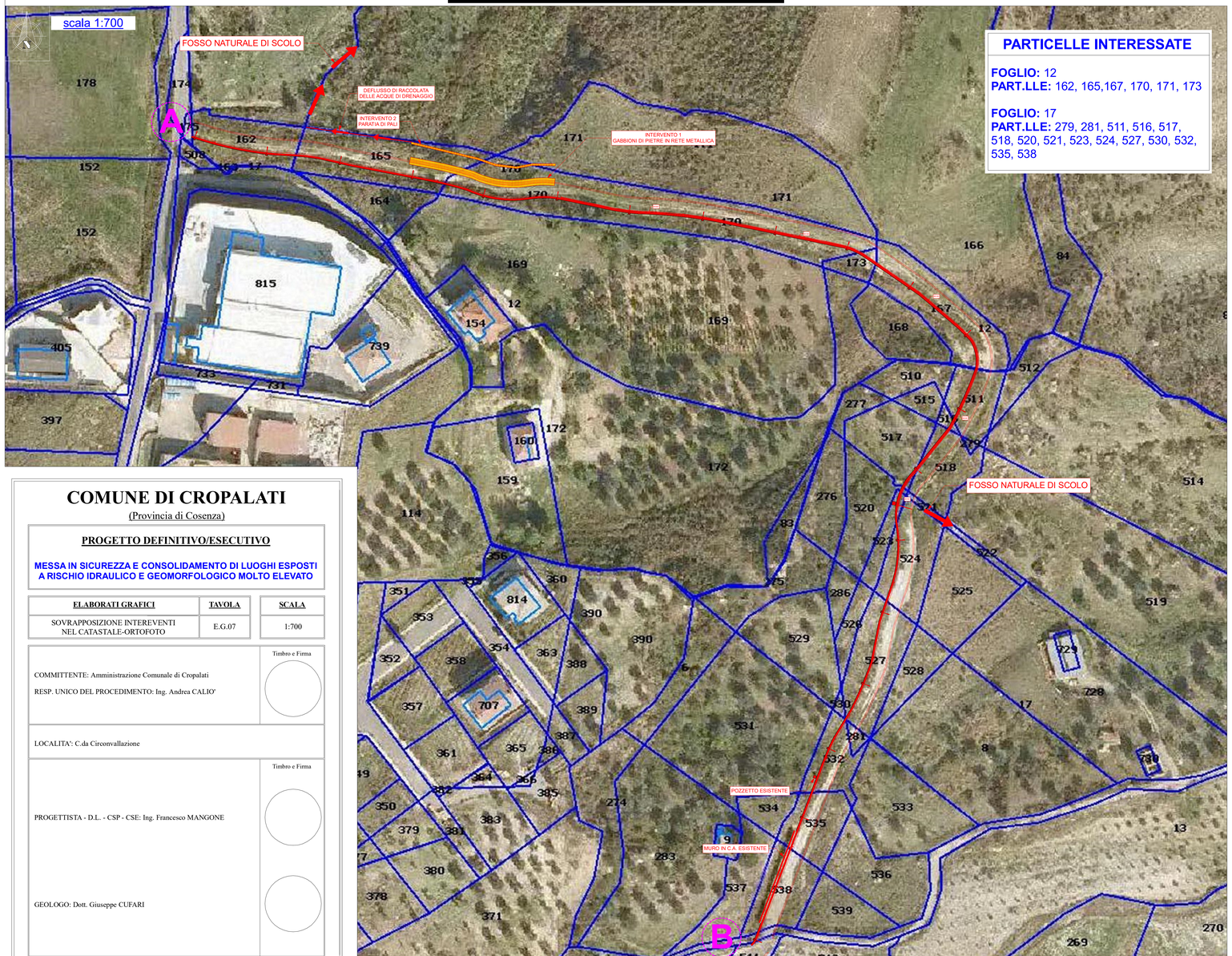

PARTICELLE INTERESSATE

FOGLIO: 12
PART.LLE: 162, 165,167, 170, 171, 173

FOGLIO: 17
PART.LLE: 279, 281, 511, 516, 517, 518, 520, 521, 523, 524, 527, 530, 532, 535, 538

TRATTO STRADALE B-C

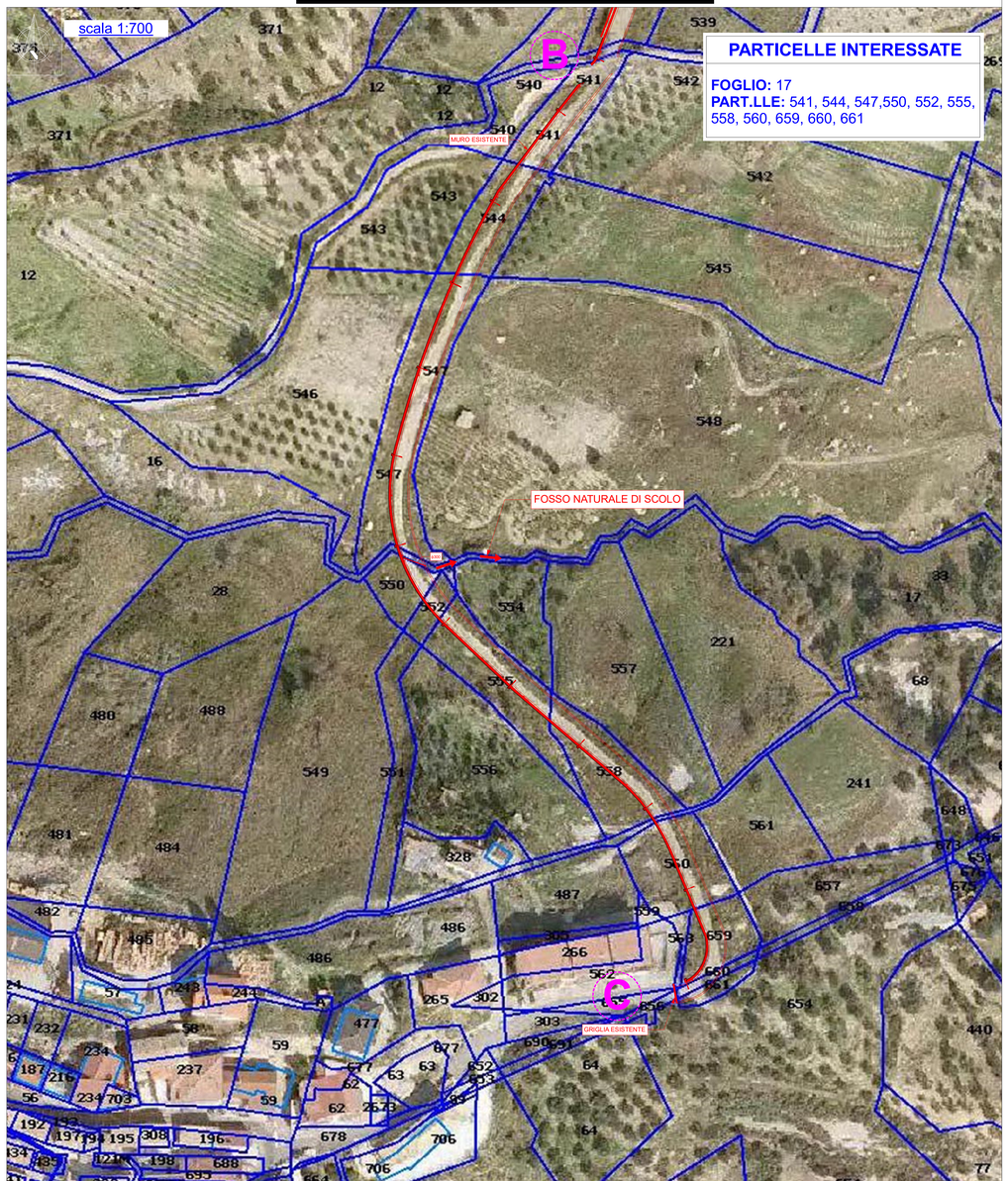

PARTICELLE INTERESSATE

FOGLIO: 17
PART.LLE: 541, 544, 547,550, 552, 555, 558, 560, 659, 660, 661

COMUNE DI CROPALATI

(Provincia di Cosenza)

PROGETTO DEFINITIVO/ESECUTIVO

MESSA IN SICUREZZA E CONSOLIDAMENTO DI LUOGHI ESPOSTI A RISCHIO IDRAULICO E GEOMORFOLOGICO MOLTO ELEVATO

ELABORATI GRAFICI	TAVOLA	SCALA
SOVRAPPOSIZIONE INTEREVENTI NEL CATASTALE-ORTOFOTO	E.G.07	1:700

COMMITTENTE: Amministrazione Comunale di Cropalati

RESP. UNICO DEL PROCEDIMENTO: Ing. Andrea CALIO'

Timbro e Firma

LOCALITA': C.da Circonvallazione

PROGETTISTA - D.L. - CSP - CSE: Ing. Francesco MANGONE

Timbro e Firma

GEOLOGO: Dott. Giuseppe CUFARI