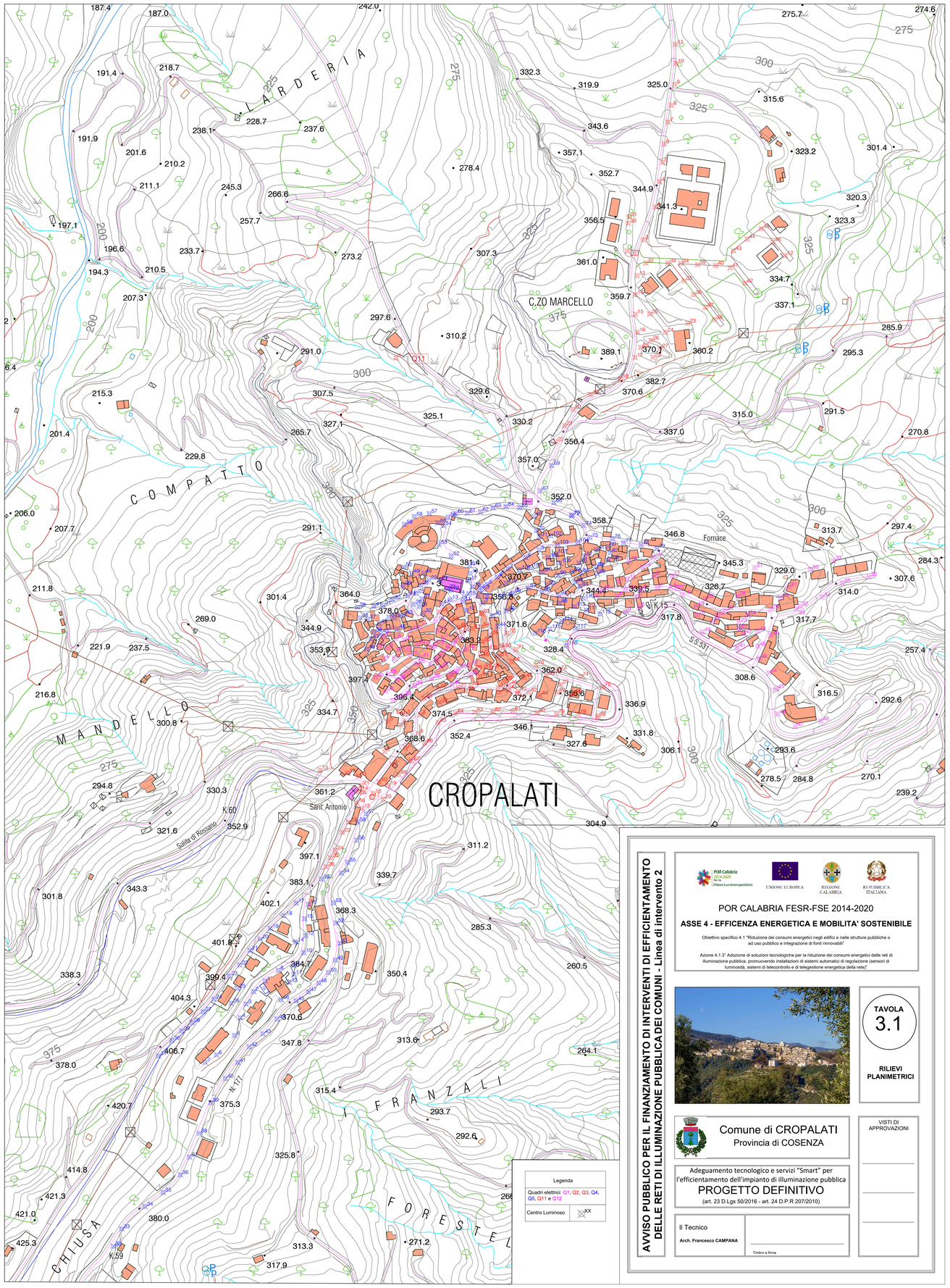


| Legenda | |
|---|---|
| Quadri elettrici: Q1, Q2, Q3, Q4, Q5, Q11 e Q12 | |
| Centro Luminoso | XX |

**AVVISO PUBBLICO PER IL FINANZIAMENTO DI INTERVENTI DI EFFICIENTAMENTO DELLE RETI DI ILLUMINAZIONE PUBBLICA DEI COMUNI - Linea di intervento 2**

POR Calabria 2014-2020 Fesr-Fse
Il futuro è un lavoro quotidiano

UNIONE EUROPEA

REGIONE CALABRIA

REPUBBLICA ITALIANA

POR CALABRIA FESR-FSE 2014-2020

**ASSE 4 - EFFICENZA ENERGETICA E MOBILITA' SOSTENIBILE**

Obiettivo specifico 4.1 "Riduzione dei consumi energetici negli edifici e nelle strutture pubbliche o ad uso pubblico e integrazione di fonti rinnovabili"

Azione 4.1.3" Adozione di soluzioni tecnologiche per la riduzione dei consumi energetici delle reti di illuminazione pubblica, promuovendo installazioni di sistemi automatici di regolazione (sensori di luminosità, sistemi di telecontrollo e di telegestione energetica della rete)"



**TAVOLA**
**3.1**

**RILIEVI PLANIMETRICI**

Comune di CROPALATI
Provincia di COSENZA

Adeguamento tecnologico e servizi "Smart" per l'efficientamento dell'impianto di illuminazione pubblica

PROGETTO DEFINITIVO

(art. 23 D.Lgs 50/2016 - art. 24 D.P.R 207/2010)

Il Tecnico

**Arch. Francesco CAMPANA**

Timbro e firma

VISTI DI APPROVAZIONI